PNEUMATIC, HYDRAULIC, HIGH PRESSURE
HYDRAULIC & GENERAL PURPOSE COUPLINGS

PNEUMATIK, MITTELDRUCK-HYDRAULIK,
HOCHDRUCK-HYDRAULIK UND FLÜSSIGKEITEN.

SERIE 220





Couplers and Plugs Kupplungen und Nippel	Connection Anschlüsse	Order No Bestellnr.	SW	Lenght Länge	ØD
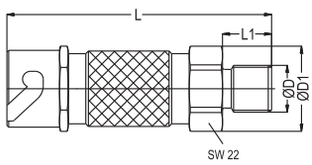 Male Threaded Coupler With 60° Sealing Cone (DIN 7631) Kupplung mit Aussengewinde (60° - DIN 7631)	BSP 3/8"	220 EG 17-60	22	75	24.5
	UNF 17/32"-18	220 JG 13-60	22	75	24.5
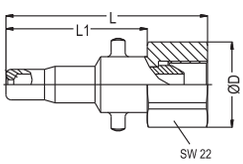 Female Threaded Plug With 60° Sealing Cone Innengewinde mit 60° Dichtkegel	BSP 3/8"	220 DU 17-60	22	57.5	24.3
	UNF 17/32"-18	220 UU 13-60	22	57.5	24.3
	UNF 9/16"-20	220 UU 14-60	22	57.5	24.5

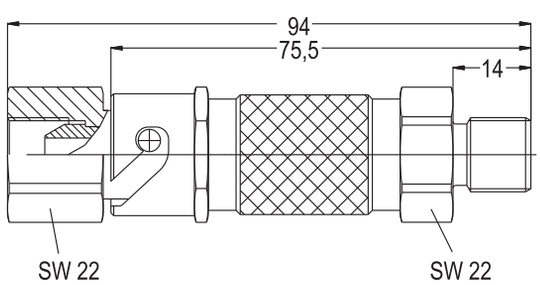

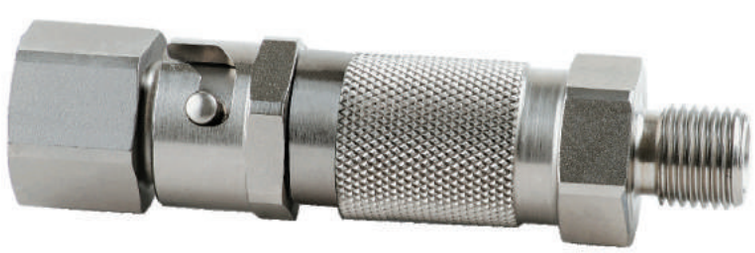

Interchangeability - Kompatibilität
WALTHER 03 - 005

Temperature Range Temperaturbereich
-20˚C +100˚C (-4˚F +212˚F)

Working Pressure - Betriebsdruck
0 - 200 bar (0 - 2900 PSI)
Stainless Steel - Edelsthal
0 - 140 Bar (0 - 2030 PSI) Brass - Messing

Flow capacity - Größen
NW - 5 (20 mm^2)

Acording to the using area :
Paint shop, syntetic resin,
solvent manufacturing and fumiture industry.

Anwendung :
Farben-, Lack-, Lackierereien- und Automobilindustrie, Lösungmittel verarbeitende betriebe, Möbelindustrie, Maschinen- und Apparatebau, Handwerk und Reparaturwerkstätten.

Material - Material

Coupler body - Kupplungsgrundkörper	:AISI 303 Stainless Stee AISI 303 Edelstahl
Back Part - Rückwartiger	:AISI 303 Stainless Stee AISI 303 Edelstahl
Locking	:Bayonet System
Valve - Ventil	:Ball valve - Ventilkugel
Springs & Federn	:Stainless Steel - Edelstahl
Seals - Dichtungen	:Polyamide
Plug - Nippel	:AISI 303 Stainless Stee AISI 303 Edelstahl

Option - Optionen (Material - Material)
Brass&Steel Chemical nickel plated
Messing & Stahl chemisch vernickelt

We reserve the modify without prior notification measurements, shape and material of component parts illustrated in our present catalog. TST behält sich jederzeit das Recht vor, ohne vorherige Benachrichtigung Produkttypen und deren technische Daten, Ausführungen und Zubehör zu ändern.